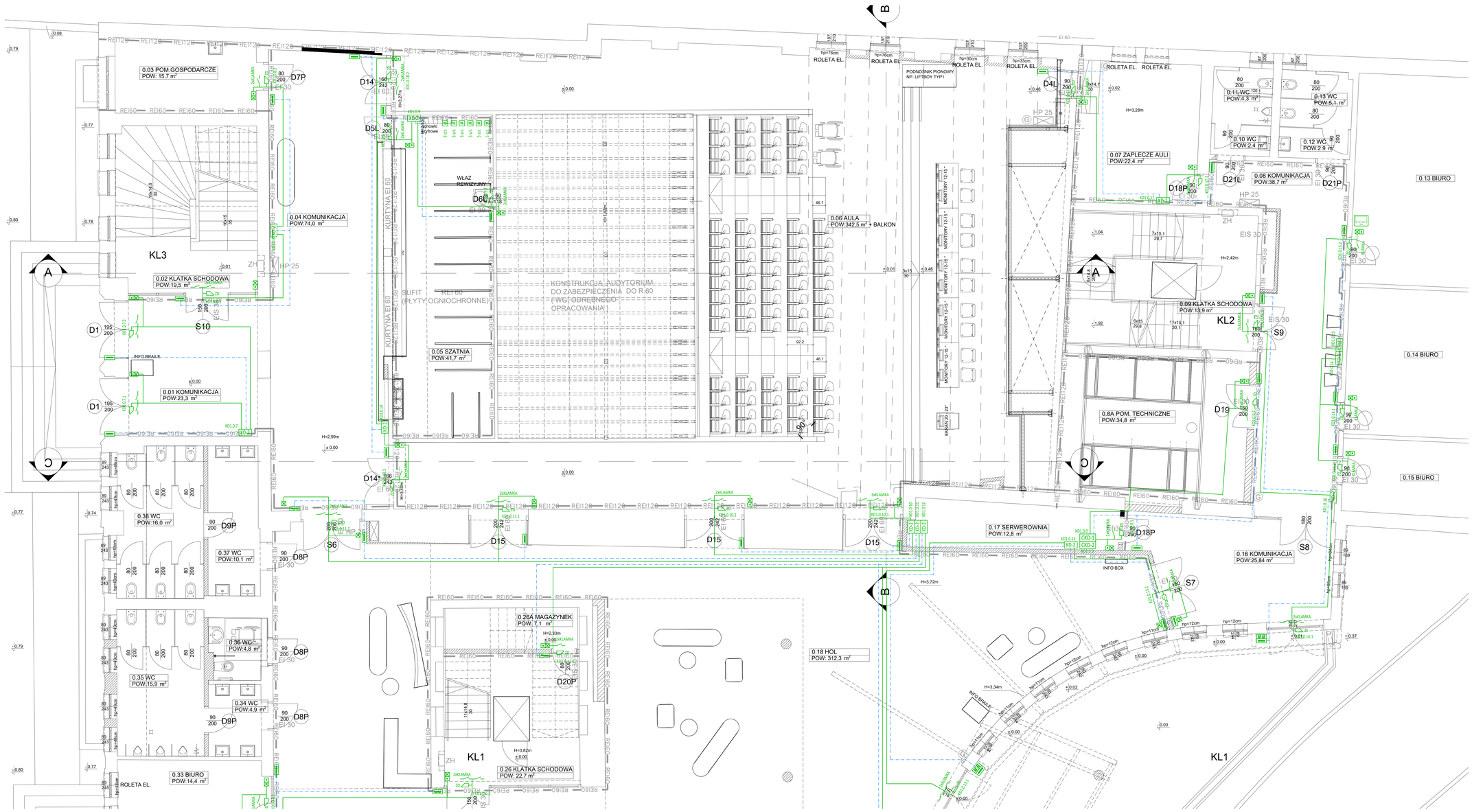

LEGENDA:

- CKD-1 – główny kontroler KD LP1502
- KD-2 – kontroler przejść MR62e (maks. 2 drzwi)
- KD1.P.6.2 – numer przejścia: nr kotrolera gł/nr kond./nr kontrolera drz./nr przejścia
- – czytnik kart zbliżeniowych np. HID Signo20
- – elektrozaczep rewersyjny
- ZD – elektrozaczep rewersyjny w zamku dodatkowym (dla wskazanych drzwi oraz drzwi ppoż powyżej zamka gł.)
- ZE – zamek elektromechaniczny
- – kontaktron
- – przycisk wyjścia awaryjnego
- – przycisk wyjścia
- KLAMKA – zwykła klamka od strony strefy chronionej
- – zamek dotykowy z klawiaturą kodową + pilot – 1szt. na każde 30szatek, np. OCS OJMAR
- – panel zewnętrzny wideodomofonu
- – panel odbiorczy wideodomofonu
- – przewód U/UTP 4x2x0,5 kat. 5e B2ca
- – przewód F/UTP 4x2x0,5 kat. 5e B2ca

rewizje	data	opis zmian
A		
B		
C		
D		

Jednostka projektowa:

AB-PROJEKT
architektoniczne biuro projektów
spółka z o.o. w Tychach
adres: Al. Niepodległości 106, PL 43-100 TYCHY
tel.: 032/217 31 76, 032/217 51 58, fax: 032/217 71 70
www.ab-projekt.com.pl, e-mail: biuro@ab-projekt.com.pl

biuro branżowe:

Profi PROJEKT
PROFI PROJEKT Sp. J.
Biuro Projektowe
ul. Halicka 9
31-036 Kraków
tel./fax.: +48 12 410 25 25, 410 25 26
e-mail: biuro@profiprojekt.pl
www.profiprojekt.pl

nazwa projektu:

PROJEKT WYKONAWCZY

zakres:

IV.N - INSTALACJE WEWNĘTRZNE NISKOPRĄDOWE

zakres	nr projektu
PRZEBUDOWA I REMONT I MODERNIZACJA I SALI WYKŁADOWEJ AUDYTORIUM PRZEZ IM. PROF. OLGIERDA NAJWIĘTSZEJ, WRAZ Z POMIESZCZENIAMI ZAPLECZA TECHNICZNO - GOSPODARCZEGO WRAZ Z WYPOSAŻENIEM W RAMACH REALIZACJI ZADANIA P.N. MODERNIZACJA BUDYNKU DYDAKTYCZNEGO ATHENEUM GEDANENSE NOVUM IN TYM SALI WYKŁADOWEJ WRAZ Z WYPOSAŻENIEM MULTIMEDIALNYM	A-3192 A80296

80 - 210 GDAŃSK, AL. ZWYCIĘSTWA 4142
(działka nr 29/3 , obręb 0067

zamiejscowość:

GDAŃSKI UNIWERSYTET MEDYCZNY
UL. MARII SKŁODOWSKIEJ - CURIE 3A, 80 - 210 GDAŃSK

zakres	nr uprawnień	podpis	data podpisu
mgr inż. TOMASZ TOKARZ	MAP/0116/PWOE/04 (BIAŁ. KRAJOWA IZBA INŻYNIERÓW)		19.05.2025
zakres	nr uprawnień	podpis	data podpisu
mgr inż. LESZEK OBUSZKO	SE/90 (BIAŁ. KRAJOWA IZBA INŻYNIERÓW)		19.05.2025
zakres	nr uprawnień	podpis	data podpisu
inż. PAWEŁ MAJEWSKI			19.05.2025
mgr inż. PRZEMYSŁAW RĘKAWEK			19.05.2025

nazwa rysunku	skala	nr rysunku
SYSTEM KONTROLI DOSTĘPU POZIOM 0,00 - CZĘŚĆ 2	1:50	N-303

rewizja: